VIJFENTWINTIGSTE ZONDAG DOOR HET JAAR

Antwoordpsalm A

Ps. 145, 18a

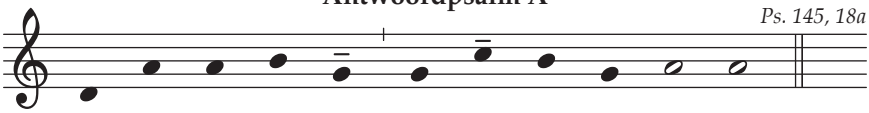

Na - bij is de Heer voor elk die Hem aan-roept.

Psalm 145, 2-3. 8-9. 17-18

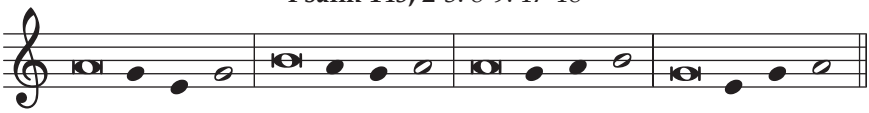

1 U wil ik prijzen ie*dere* **dag**,
uw naam verheerlijken *voor al***tijd**.
De Heer is groot en al*le lof* **waar**dig,
zijn grootheid is niet *te door***gron**den.

2 De Heer is vol lief*de en* **me**delijden,
lankmoedig en *zeer goed***guns**tig.
De Heer is bezorgd voor ie*dere* **mens**,
barmhartig voor al *wat Hij* **maak**te.

3 De Heer is rechtvaardig op *al zijn* **we**gen,
en heilig in al *wat Hij* **doet**.
Nabij is de Heer voor elk *die Hem* **aan**roept,
voor elk die oprecht *tot Hem* **bidt**.

T NRL
M STEVEN VAN ROODE