DERDE ZONDAG DOOR HET JAAR

Antwoordpsalm C

Joh. 6, 63c

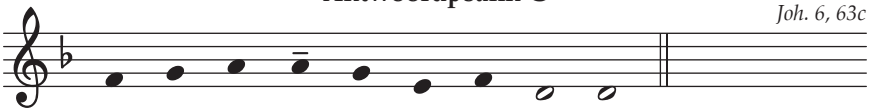

Uw woor-den, Heer, zijn geest en le - ven.

Psalm 19, 1. 4. 13-14

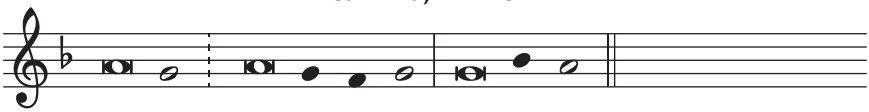

1 De wet van de Heer *is vol***ko**men,
zij sterkt de onzeke*re* **geest**.
Zijn voorschriften *zijn be***trouw**baar,
onwetenden maken *zij* **wijs**.

2 Rechtmatig zijn al *zijn be***ve**len,
bevredigend voor het *ge***moed**.
Glashelder zijn *zijn ge***bo**den,
zij zijn een licht voor *het* **oog**.

3 Het woord van de *Heer is* **eer**lijk,
het blijft in eeuwig*heid* **waar**.
Zijn uitspraken *zijn waar***ach**tig,
rechtvaardig in iede*re* **zaak**.

4 Laat al mijn spreken en den**ken**
voor U aanvaard*baar zijn*, **Heer**,
voor U, mijn rots en *ver***los**ser.

T NRL
M STEVEN VAN ROODE