Laatste zondag door het jaar

# CHRISTUS, KONING VAN HET HEELAL

Hoogfeest

**Antwoordpsalm C**

*Ps. 122, 1*

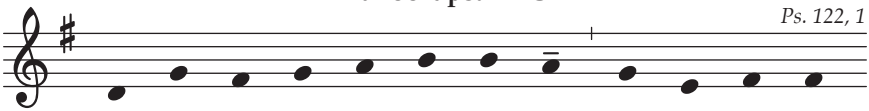

Hoe blij was ik toen men mij riep: wij trek - ken naar

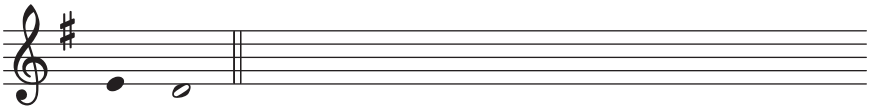

Gods huis.

**Psalm 122,** 1-2. 3-4a. 4b-5

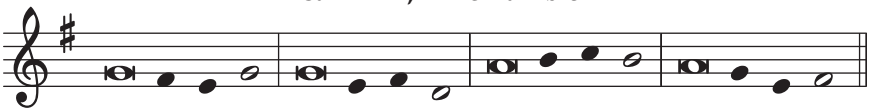

1 Hoe blij was ik toen *men mij* **riep**:
'Wij trekken *naar Gods* **huis**!'
Nu mag mijn *voet, Je***ru**zalem,
uw poorten *binnen***tre**den.

2 Jeruzalem, om*muurde* **stad**,
zo dicht op*een ge***bouwd**.
Naar U trekken de *stammen* **op**,
de stammen *van Gods* **volk**.

3 Zij gaan naar Isra*ëls ge***bruik**
de Naam van *God ver***e**ren.
Daar staan de zetels *van het* **recht**,
de troon van *Davids* **huis**.

T NRL
M STEVEN VAN ROODE